



PAC

PERSPECTIVAS AGROCLIMÁTICAS

INFORME DE PERSPECTIVAS AGROCLIMÁTICAS SEMANAL

11 DE SEPTIEMBRE DE 2024



BOLSA DE CEREALES

www.bolsadecereales.com

Av. Corrientes 123 | C1043AAB – CABA - Tel.: +54 11 3221-7230

ISSN 2591-443X





SÍNTESIS DEL PRONÓSTICO

PERSPECTIVA AGROCLIMÁTICA PARA ARGENTINA

ARG



LA PARTE FINAL DEL PASO DE UN FRENTE DE TORMENTA, PRODUCIRÁ LLUVIAS ABUNDANTES SOBRE EL NORDESTE DEL ÁREA AGRÍCOLA, REGISTROS MODERADOS A ESCASOS SOBRE EL RESTO, Y NEVADAS LIGERAS SOBRE CORDILLERA SUR, SIENDO SEGUIDO POR UNA MARCADA OSCILACIÓN TÉRMICA

Al inicio de la perspectiva, se completará el paso de un Frente de Pampero, produciendo precipitaciones escasas a nulas en la mayor parte del área agrícola, salvo focos con registros moderados a abundantes sobre el este del Paraguay y el norte de la Mesopotamia, mientras la Cordillera Sur y Central recibirán nevadas (señaladas en rojo oscuro). Junto con el frente llegarán los vientos polares, produciendo temperaturas mínimas bajo lo normal en la mayor parte del área agrícola, con heladas localizadas en el oeste y el sur del área agrícola, y heladas generales en las zonas serranas del oeste y las Serranías Bonaerenses. Los vientos del Trópico retornarán con vigor, extendiéndose sobre el norte del área agrícola, produciendo temperaturas máximas muy sobre lo normal, con registros normales sobre el centro y todo el oeste, y algo bajo lo normal en el sur.

PERSPECTIVA AGROCLIMÁTICA PARA USA

USA



FRÍOS TEMPRANOS, SEGUIDOS POR UN MARCADO INCREMENTO TÉRMICO ACOMPAÑADO POR PRECIPITACIONES DE MUY VARIADA INTENSIDAD

Debido a la proximidad del Otoño, cuyo inicio tendrá lugar en la mañana del 22 de Septiembre próximo, la perspectiva se iniciará con una vigorosa entrada de los vientos polares provocando temperaturas mínimas bajo lo normal en la mayor parte del área agrícola norteamericana, salvo su extremo sur. Los vientos del trópico retornarán con vigor, incrementando la temperatura, con registros moderadamente sobre lo normal para la época del año en la mayor parte del área agrícola norteamericana. Paralelamente a la entrada de vientos del trópico, se producirán precipitaciones de muy variada intensidad en la mayor parte del área agrícola norteamericana, alternándose franjas con registros moderados a abundantes, con otras con aportes escasos, mientras la Costas del Golfo, el sur del Delta, y el sur del Litoral Atlántico observarán algunas tormentas de fuertes debido al paso de la Tormenta Tropical Francine. Riesgos: La tormenta Tropical Francine avanzará tierra adentro en, Luisiana, Arkansas y Mississippi. El resultado será lluvias muy fuertes que, podrían producir inundaciones y ráfagas de viento; Riesgo leve de episodios de vientos fuertes para gran parte de las Montañas Rocosas del Sur y Centro, y las Llanuras del Centro y Norte. 17 al 19 de septiembre.





PERSPECTIVA DEL 12 AL 18 DE SEPTIEMBRE DE 2024
 PRECIPITACION (mm) S/Escala – NIEVE (Viol)

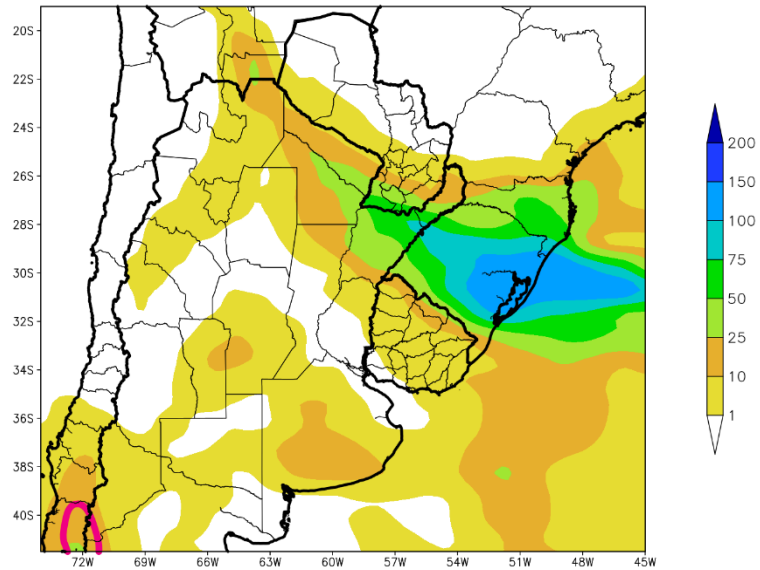

Al inicio de la primera etapa de la perspectiva, se completará el paso de un Frente de Pampero, produciendo precipitaciones escasas a nulas en la mayor parte del área agrícola, salvo focos con registros moderados a abundantes sobre el este del Paraguay y el norte de la Mesopotamia, mientras la Cordillera Sur y Central recibirán nevadas (señaladas en rojo oscuro).

- Gran parte del Conosur observará precipitaciones escasas a nulas, con focos con valores moderados.
- Solo, el sudeste de la Región del Chaco, el sur de Misiones, la mayor parte de Corrientes y es extremo del Paraguay observará registros abundantes (más de 25 mm), con focos con valores escasos.
- La Cordillera Sur observará precipitaciones moderadas (más de 10 mm), acompañadas por nevadas.



PERSPECTIVA DEL 12 AL 18 DE SEPTIEMBRE DE 2024
TEMPERATURA MINIMA(Grados Cent.)

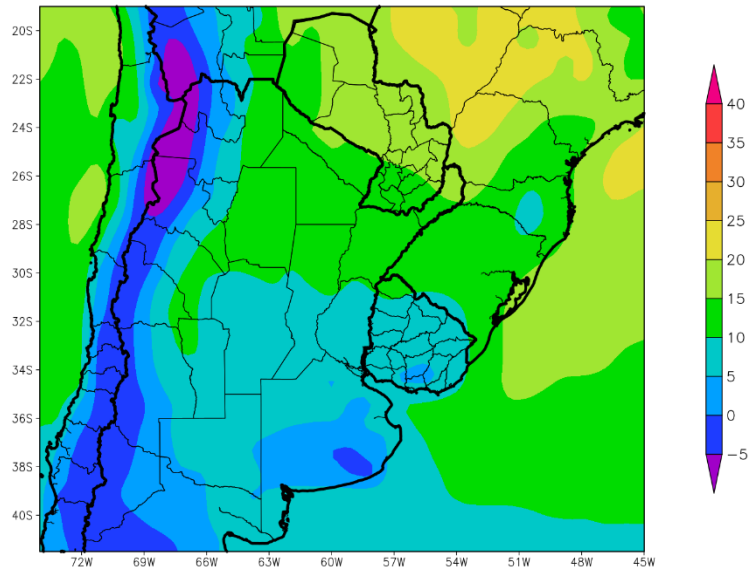

Junto con el frente llegarán los vientos polares, produciendo temperaturas mínimas bajo lo normal en la mayor parte del área agrícola, con heladas localizadas en el oeste y el sur del área agrícola, y heladas generales en las zonas serranas del oeste y las Serranías Bonaerenses.

- El este del NOA, el noroeste y el sudeste del Paraguay, la mayor parte de la Región del Chaco, el norte de Cuyo, el norte de Córdoba y gran parte de la Mesopotamia observará temperaturas mínimas superiores a 10°C con un foco con valores superiores hacia el norte.
- El centro del NOA; el este de Cuyo, la mayor parte de la Región Pampeana y gran parte del Uruguay observarán temperaturas mínimas entre 5 y 10°C, con focos con valores inferiores.
- El centro este del NOA, el centro de Cuyo y la mayor parte de Buenos Aires observarán temperaturas mínimas entre 0 y 5°C, con riesgo de heladas localizadas y focos con valores inferiores.
- El oeste del NOA, el oeste de Cuyo y las serranías de Buenos Aires observarán temperaturas mínimas bajo 0°C, con heladas generales, con un foco con temperaturas por debajo del nivel de heladas localizadas y generales.



PERSPECTIVA DEL 12 AL 18 DE SEPTIEMBRE DE 2024
TEMPERATURA MAXIMA(Grados Cent.)

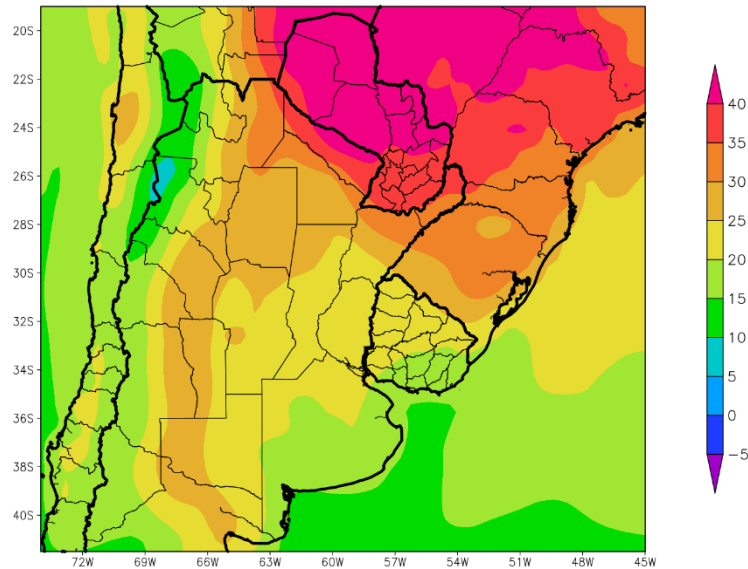

Los vientos del Trópico retornarán con vigor, extendiéndose sobre el norte del área agrícola, produciendo temperaturas máximas muy sobre lo normal, con registros normales sobre el centro y todo el oeste, y algo bajo lo normal en el sur.

- El este del NOA, el sur de la Región del Chaco, el centro de Cuyo, el centro de Corrientes, el norte de Santa Fe, el oeste de La Pampa y el norte de Córdoba observarán temperaturas máximas superiores a 25°C, con focos de hasta más de 35°C hacia el norte.
- El centro del NOA, el centro-este de Cuyo, la mayor parte de la Región Pampeana y gran parte del Uruguay temperaturas máximas entre 20 y 25 °C, con focos con valores superiores.
- El oeste del NOA, el este de Cuyo, la mayor parte de Buenos Aires y el sudeste del Uruguay observarán temperaturas máximas entre 15 y 20°C.
- Solamente, el oeste del NOA observará temperaturas máximas inferiores a 15°C, con un foco con valores inferiores.

170 ANIVERSARIO
1854-2024



PERSPECTIVA DEL 12 AL 18 DE SEPTIEMBRE DE 2024
TEMPERATURA MINIMA(Grados Cent.)

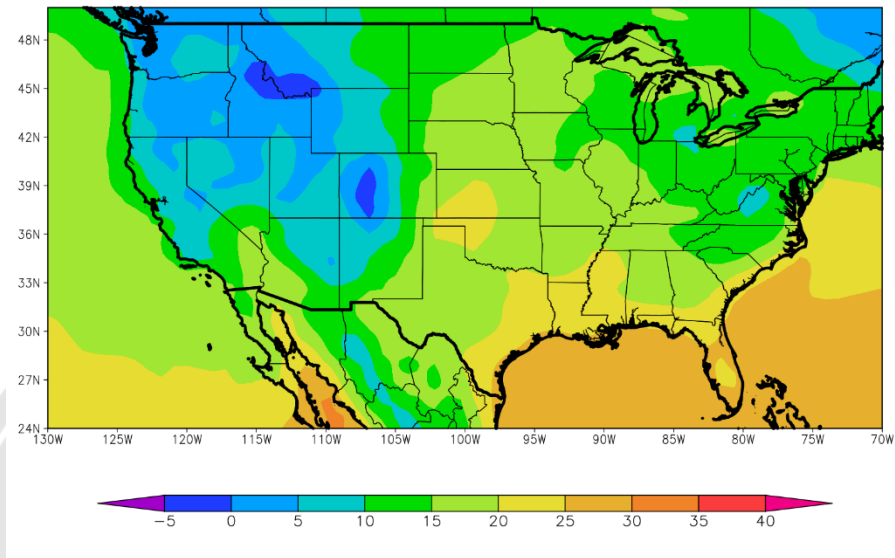

Debido a la proximidad del Otoño, cuyo inicio tendrá lugar en la mañana del 22 de Septiembre próximo, la perspectiva se iniciará con una vigorosa entrada de los vientos polares provocando temperaturas mínimas bajo lo normal en la mayor parte del área agrícola norteamericana, salvo su extremo sur.

- El norte y el centro-oeste del Área triguera, la mayor parte del Cinturón Maicero y el nordeste de la Región Sudeste observarán temperaturas mínimas inferiores a 15°C, con focos con valores menores.
- La mayor parte del Área Triguera, el oeste del Cinturón Maicero, el norte del Delta y el centro de la Región Sudeste observarán temperaturas mínimas entre 15 y 20°C, con focos con valores inferiores y otros superiores.
- Sólo el sudeste del Área Triguera, la mayor parte del Delta y el sur de la Región Sudeste observarán temperaturas mínimas superiores a 20°C, con focos con valores superiores.

170 ANIVERSARIO
1854-2024



PERSPECTIVA DEL 12 AL 18 DE SEPTIEMBRE DE 2024
TEMPERATURA MAXIMA(Grados Cent.)

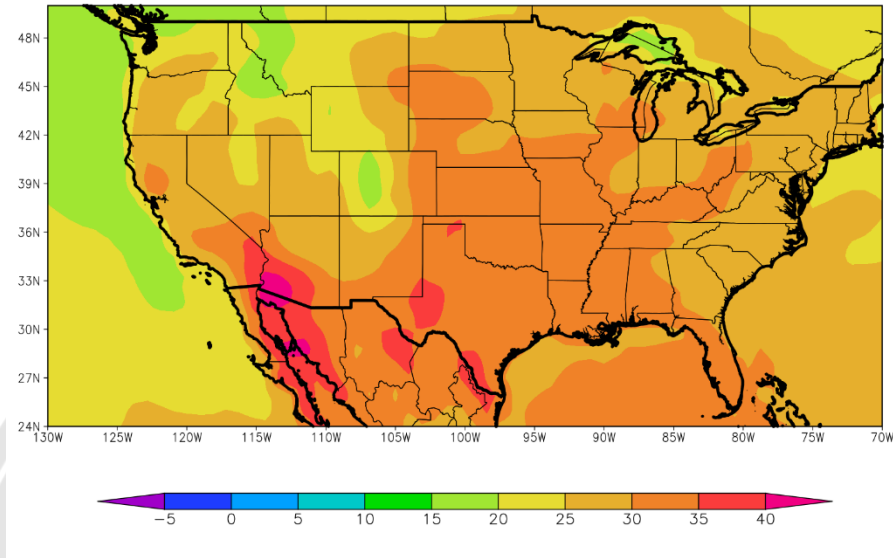

Los vientos del trópico retornarán con vigor, incrementando la temperatura, con registros moderadamente sobre lo normal para la época del año en la mayor parte del área agrícola norteamericana.

- La mayor parte del área agrícola norteamericana observará temperaturas máximas superiores a 30°C, con focos con valores superiores y otros inferiores.
- Solo, el norte del Área Triguera, la mayor parte del Cinturón Maicero y el este de la Región Sudeste observarán temperaturas máximas inferiores a 30°C.

170 ANIVERSARIO
1854-2024



PERSPECTIVA DEL 12 AL 18 DE SEPTIEMBRE DE 2024
 PRECIPITACION (mm) S/Escala – NIEVE (Viol)

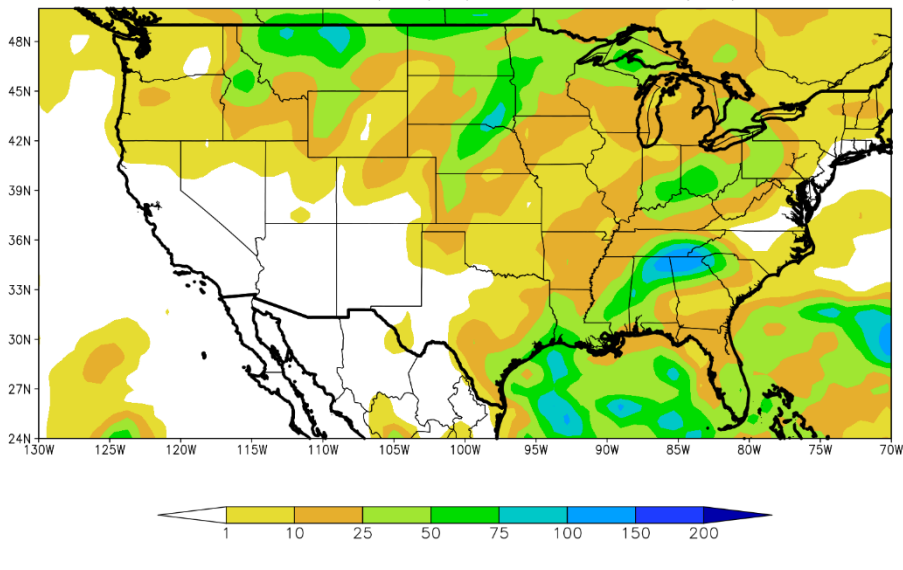

Paralelamente a la entrada de vientos del trópico, se producirán precipitaciones de muy variada intensidad en la mayor parte del área agrícola norteamericana, alternándose franjas con registros moderados a abundantes, con otras con aportes escasos, mientras la Costas del Golfo, el sur del Delta, y el sur del Litoral Atlántico observarán algunas tormentas de fuertes debido al paso de la Tormenta Tropical Francine.

- El norte, el centro y el extremo sudeste del Área Triguera, el noroeste y el sudeste del Cinturón Maicero, gran parte del Delta, el noroeste y el sur de la Región Sudeste observarán precipitaciones entre moderadas a muy abundantes (10 a 75 mm). Observándose un foco de tormenta con precipitaciones superiores a 100 mm que se ubicará al norte de la Región Sudeste.
- El resto del área agrícola recibirá precipitaciones escasas con focos con valores moderados.

Riesgos:

- La tormenta Tropical Francine avanzará tierra adentro en, Luisiana, Arkansas y Mississippi. El resultado será lluvias muy fuertes que, podrían producir inundaciones y ráfagas de viento.
- Riesgo leve de episodios de vientos fuertes para gran parte de las Montañas Rocosas del Sur y Centro, y las Llanuras del Centro y Norte. 17 al 19 de septiembre.



¡Recibí en tu WhatsApp las últimas novedades de la Bolsa de Cereales!
Suscribite a nuestra lista de difusión [haciendo clic aquí](#) o escaneá el código QR a continuación.

